



PAS

PANORAMA AGRÍCOLA SEMANAL

28 DE ABRIL DE 2022



DEPARTAMENTO & REGIONES

JEFE DE ESTIMACIONES AGRÍCOLAS

Ing. Esteban J. Copati
ecopati@bc.org.ar

ANALISTA DE CULTIVO

Ing. Martín López
martinlopez@bc.org.ar
Maíz y Sorgo

ANALISTA DE CULTIVO

Ing. Daniela A. Venturino
dventurino@bc.org.ar
Trigo y Girasol

ANALISTA DE CULTIVO

Ing. Andrés Paterniti
apaterniti@bc.org.ar
Soja y Cebada

RELEVAMIENTO TELEFÓNICO DE DATOS Y ANÁLISIS DE ESTADO Y CONDICIÓN DE CULTIVOS

Jorgelina Mediate
jmediate@bc.org.ar

Joaquín Pellejero
jpellejero@bc.org.ar

Agustín Podestá
apodesta@bc.org.ar

CONTACTO

Av. Corrientes 123
C1043AAB - CABA
Tel.: +54 11 4515 8200 | 8300
estimacionesagricolas@bc.org.ar
Twitter: @estimacionesbc

ISSN 2408-4344t

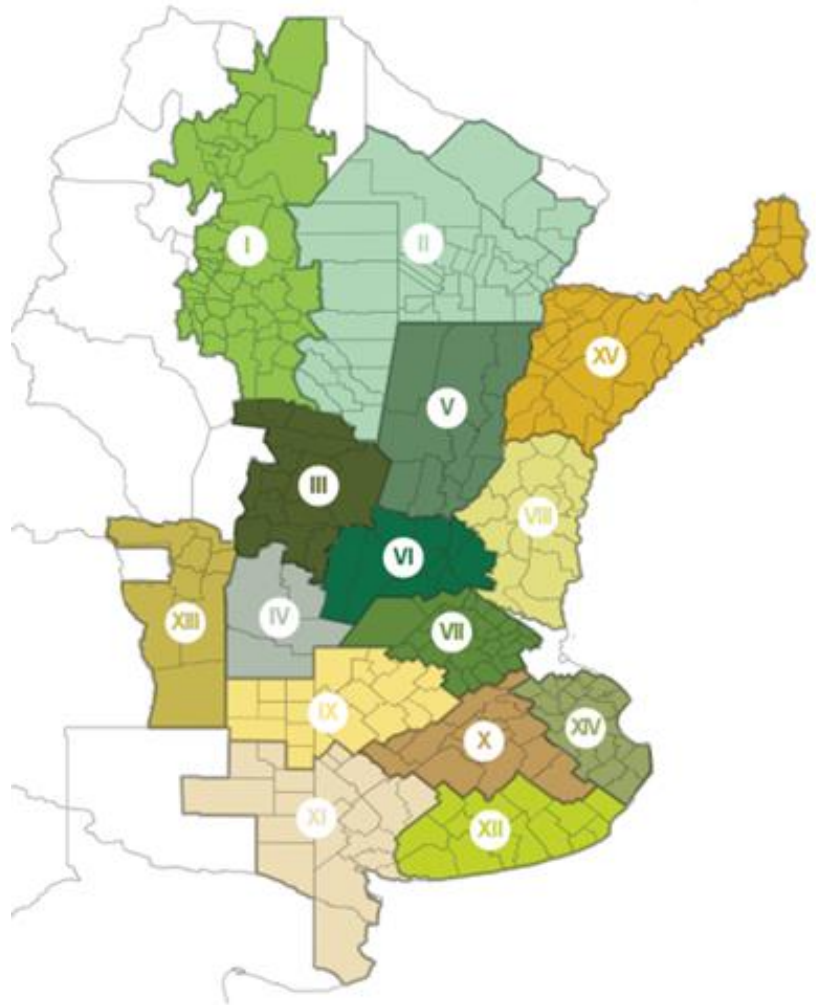

I - NOA (Noroeste Argentino)
II - NEA (Noreste Argentino)
III - Centro-Norte de Córdoba
IV - Sur de Córdoba
V - Centro-Norte de Santa Fe
VI - Núcleo Norte
VII - Núcleo Sur
VIII - Centro-Este de Entre Ríos

IX - Norte de La Pampa - Oeste de Buenos Aires
X - Centro de Buenos Aires
XI - Sudoeste de Buenos Aires - Sur de La Pampa
XII - Sudeste de Buenos Aires
XIII - San Luis
XIV - Cuenca del Salado
XV - Corrientes - Misiones

*Agradecemos el aporte de nuestra Red de
Colaboradores en todo el país.*

PRODUCTORES PRIORIZAN LA RECOLECCIÓN DE SOJA Y EL AVANCE DE COSECHA SE ENCUENTRA PRÓXIMO AL 50 %

Luego de un avance intersemanal de 15,2 puntos porcentuales, la cosecha de soja cubre el 46 % de la superficie apta, unas 7,36 MHa en números absolutos, reflejando un adelanto interanual de las labores de 13,1 puntos porcentuales. A la fecha, la producción acumulada se eleva a 23 MTn y el rinde nacional promedia 31,3 qq/Ha. Bajo este escenario, mantenemos nuestra proyección de producción en 42 MTn.

La cosecha de cuadros de maíz con destino grano comercial continuó a ritmo lento durante la última semana. Los productores priorizan la cosecha de soja en el centro y sur del área agrícola nacional, mientras gran parte de los lotes tempranos del cereal pierden humedad hasta alcanzar valores apropiados para la cosecha. Luego de relevar un avance intersemanal en las labores de apenas 1,4 puntos porcentuales, se recolectó el 24,6 % del área apta en todo el país. A la fecha, el rinde medio nacional se ubica en 66,7 qq/Ha. Frente a este panorama, mantenemos nuestra proyección de producción para la campaña 2021/22 en 49 MTn.

Por último, la recolección de lotes de sorgo granífero comenzó a tomar ritmo en el oeste del área agrícola nacional. A medida que las máquinas avanzan, los rindes registrados se mantienen cercanos a los promedios de las últimas cinco campañas. A la fecha, se logró recolectar el 27,5 % del área apta a nivel nacional, registrando un adelanto interanual en las labores de apenas 1,3 puntos porcentuales, luego de relevar un progreso interquincenal de 6,5 pp. La proyección de producción para la campaña 2021/22 se mantiene en 3,5 MTn,

SOJA

La cosecha cubre el 46,4 % de la superficie apta, reportando un rendimiento medio nacional de 31,3 qq/Ha y una producción acumulada de 23,2 MTn. La proyección de producción nacional se mantiene en 42 MTn.

SORGO

Ya se logró cosechar el 27,5 % del área apta a nivel nacional. Mantenemos la actual proyección de producción de 3,5 MTn para el presente ciclo, 100 mTn más que la campaña previa.

MAÍZ

El avance de recolección nacional es del 24,6 % del área apta. Nuestra actual proyección de producción es de 49 MTn, 3,5 MTn menos que la campaña previa (Producción ciclo 2020/21: 52,5 MTn).



SOJA

Pese a las lluvias, el avance nacional de cosecha se eleva al 46 % del área apta, registrando un rendimiento medio nacional de 31,3 qq/Ha. Mientras que más de un 59 % del área de soja de primera ya fue recolectada, con ambos núcleos próximos a dar por concluida la cosecha, ya se levantó el 21,6 % del área apta de soja de segunda, concentrándose principalmente sobre el centro del área agrícola nacional. El oeste, centro y sur de Buenos Aires prevé mermas adicionales como consecuencia de las heladas registradas a fines del mes de marzo durante el llenado de grano de los planteos de segunda. Sin embargo, los rendimientos relevados a la fecha se mantienen por encima de los inicialmente esperados. Bajo este escenario mantenemos nuestra proyección de 42 MTn.

Condiciones favorables durante los últimos siete días brindan fluidez a las labores de recolección sobre el centro del área agrícola. Reportando un avance de cosecha del 97 % del área apta, el Núcleo Norte continúa informando rendimientos con una importante heterogeneidad, de 15 a

LA COSECHA CUBRE EL 46 % DE LA SUPERFICIE APTA, REPORTANDO UN RINDE MEDIO NACIONAL DE 31,3 QQ/HA. MANTENEMOS NUESTRA PROYECCIÓN DE PRODUCCIÓN EN 42 MTN.

50 qq/Ha, en localidades como Armstrong, Rosario y Berabevú. Sin embargo, el rendimiento promedio se mantiene por encima a los inicialmente esperados, alcanzando los 32,3 qq/Ha. Paralelamente, mientras que el Centro-Norte de Córdoba reporta rendimientos de entre 10 y 40 qq/Ha en cuadros de soja de primera, al sur de la provincia, la buena disponibilidad hídrica durante gran parte del ciclo en cuadros de primera permitió alcanzar un rendimiento medio regional de 33,5 qq/H.

Al mismo tiempo, el 21,6 % del área apta de soja de segunda ya fue recolectada, con un rendimiento medio de 26,1 qq/Ha. Los mayores avances intersemanales fueron informados sobre ambos núcleos y en Centro-Norte de Córdoba.

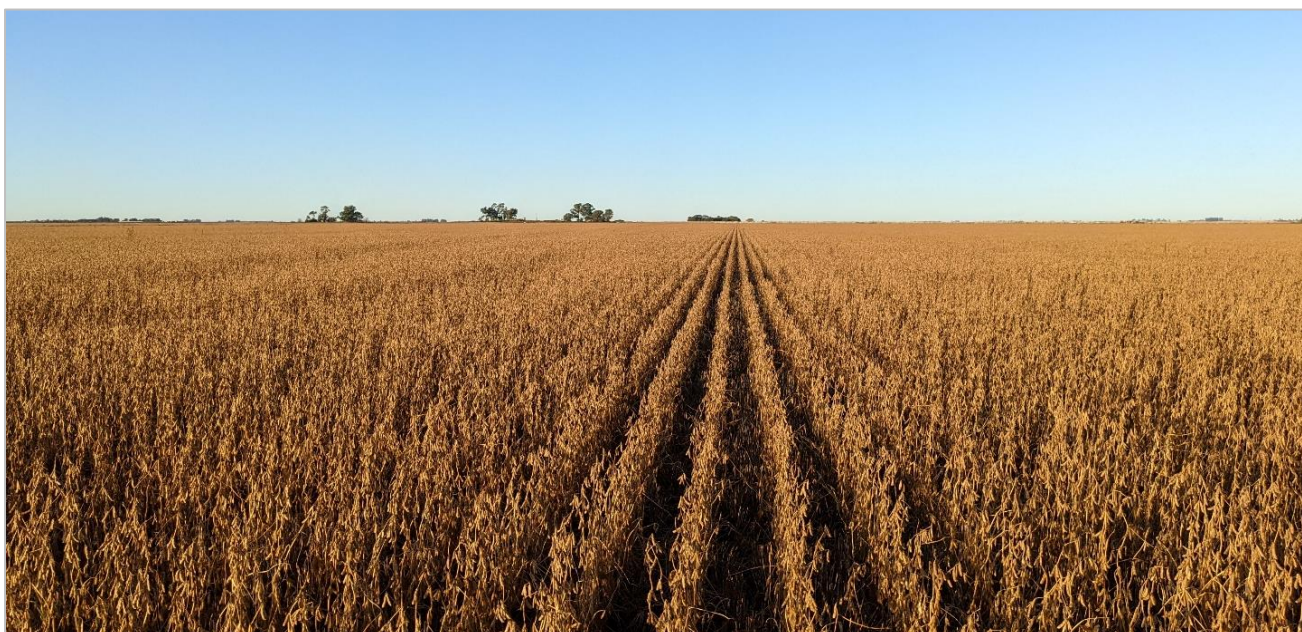

Soja de segunda en madurez fisiológica. La Cesira, Córdoba (27-04-22).

MAÍZ

Muy buenos avances en la cosecha de soja limitan los progresos de recolección del maíz con destino grano comercial. Los productores continúan priorizando la cosecha de la oleaginosa en el centro y sur del área agrícola nacional, mientras gran parte de los lotes tempranos del cereal bajan sus niveles de humedad en grano. Luego de relevar un avance intersemanal en las labores de apenas 1,4 puntos porcentuales, se recolectó el 24,6 % del área apta en todo el país. A la fecha, el rinde medio nacional se ubica en 66,7 qq/Ha. Frente a este panorama, mantenemos nuestra proyección de producción para la campaña 2021/22 en 49.000.000 Tn.

Durante la última semana las labores de cosecha se concentraron sobre lotes tempranos ubicados en el oeste del área agrícola nacional. Los rindes relevados se mantienen cercanos a las expectativas de las semanas previas y continúan con una marcada heterogeneidad. En paralelo, los lotes tardíos y de segunda ocupación se

EL RINDE MEDIO NACIONAL SE UBICA EN 66,7 QQ/HA, LUEGO DE RELEVAR UN AVANCE INTERSEMANAL EN LAS LABORES DE APENAS 1,4 PP

encuentran culminando el llenado de granos bajo buenas condiciones hídricas. Se espera que, durante el mes de junio, los productores inicien la recolección de estos planteos.

En paralelo, la recolección de lotes tempranos culminó en las provincias de Entre Ríos y Santa Fe. Los rindes se mantuvieron por debajo del promedio de las últimas campañas producto del estrés termo-hídrico relevado durante el mes de enero. Hacia el norte del área agrícola, gran parte de los lotes se encuentra transitando el final del ciclo fenológico. Las expectativas de rinde se sostienen cercanas o algo por sobre el promedio de los ciclos previos. Durante las próximas semanas, podría comenzar la cosecha de los cuadros sembrados durante el verano.

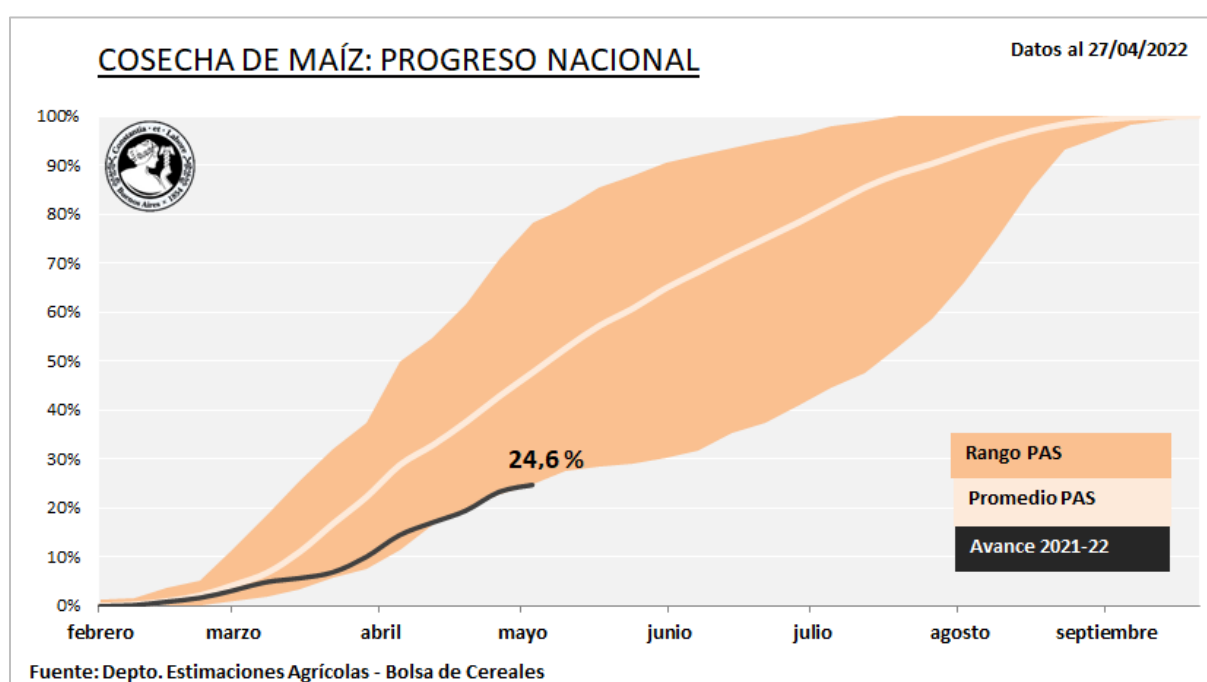

SORGO

Desde nuestro informe previo, la recolección de lotes de sorgo granífero comenzó a tomar ritmo en las provincias de Córdoba, San Luis, La Pampa y Buenos Aires. A medida que las máquinas avanzan, los rindes registrados se mantienen cercanos a los promedios de las últimas cinco campañas. Ya se logró recolectar el 27,5 % del área apta a nivel nacional. La proyección de producción para la campaña 2021/22 se sostiene en 3.500.000 Tn, 0,1 MTn más que el ciclo previo (Producción campaña 2020/21: 3.400.000 Tn). A la fecha se registra un adelanto interanual en las labores de apenas 1,3 puntos porcentuales, luego de relevar un progreso interquincenal de 6,5 pp.

Gran parte de los planteos tardíos y de segunda ocupación del cereal de verano se encuentran culminando su ciclo fenológico. A la fecha solo se relevar algunos lotes algo más demorados hacia el norte del área agrícola nacional. Por otro lado, la cosecha de cuadros tempranos mantiene un buen ritmo de avance, pero se empiezan a

YA SE LOGRÓ RECOLECTAR EL 27,5 % DEL ÁREA APTA A NIVEL NACIONAL LUEGO DE RELEVAR UN AVANCE INTERQUINCENAL DE 6,5 PP.

registrar las primeras demoras en el este del país. Las mismas están asociadas a las lluvias de los últimos días y a que los productores priorizan la recolección de los lotes de soja. Frente a este panorama las labores podrían extenderse hasta mediados del invierno.

Sobre la región del Centro-Norte de Santa Fe, la recolección del cereal ya cubre el 55 % del área apta marcando un rinde medio regional de 39,8 qq/Ha. En las zonas Oeste de Buenos Aires-Norte de La Pampa, Cuenca del Salado y Centro de Buenos Aires la humedad de parte de los lotes aún se encuentra sobre los óptimos de cosecha. Hacia la zona Centro-Este de Entre Ríos luego de relevar un avance interquincenal de 5 puntos porcentuales, ya se lograron recolectar cerca de 38.000 Ha en toda la región.



Lote de sorgo granífero culminando su ciclo fenológico. Río Cuarto, Córdoba (26-04-22).

Anexo



SOJA

Campaña 2021/22

Datos al: 27/04/2022

Zonas	Superficie (Ha)			Porcentual cosechado (%)	Hectáreas cosechadas	Rinde (qq/Ha)	Producción (Tn)
	Sembrada	Perdida	Cosechable				
I NOA	1.130.000	3.535	1.126.465	8,8	98.675	24,2	238.506
II NEA	1.587.720	6.413	1.581.307	8,5	133.818	28,9	386.172
III Ctro N Cba	1.694.590	45.671	1.648.919	72,1	1.189.560	26,2	3.118.478
IV S Cba	1.660.630	41.156	1.619.474	69,5	1.125.274	32,5	3.661.384
V Ctro N SFe	1.034.890	6.126	1.028.764	11,3	115.951	27,6	319.820
VI Núcleo Norte	2.083.000	67.806	2.015.194	81,2	1.635.645	30,9	5.055.524
VII Núcleo Sur	2.205.000	65.692	2.139.308	75,5	1.615.602	34,0	5.495.638
VIII Ctro E ER	1.017.000	7.668	1.009.332	12,1	121.819	22,9	278.589
IX N LP-OBA	1.850.000	49.296	1.800.704	52,1	938.869	37,4	3.508.091
X Ctro BA	690.000	4.728	685.272	13,2	90.498	31,8	287.490
XI SO BA-S LP	365.000	2.078	362.923	7,7	28.095	23,6	66.165
XII SE BA	510.000	1.269	508.731	5,1	25.930	22,0	57.162
XIII SL	232.000	9.972	222.028	85,7	190.283	25,6	487.189
XIV Cuenca Sal	162.170	1.102	161.068	17,4	27.999	27,0	75.584
XV Otras	78.000	810	77.190	29,6	22.845	13,4	30.719
TOTAL	16.300.000	313.321	15.986.679	46,0	7.360.860	31,3	23.066.512

MAÍZ

Campaña 2021/22

Datos al: 27/04/2022

Zonas	Sembrada	Superficie (Ha)		Cosechable	Porcentual cosechado (%)	Hectáreas cosechadas	Rinde (qq/Ha)	Producción (Tn)
		Perdida						
I	NOA	450.000	-	450.000	-	-	-	-
II	NEA	775.000	-	775.000	-	-	-	-
III	Ctro N Cba	1.060.000	2.450	1.057.550	6,8	71.750	45,1	323.517
IV	S Cba	915.000	2.640	912.360	7,3	66.326	70,8	469.823
V	Ctro N SFe	280.000	4.300	275.700	33,0	90.900	45,3	411.983
VI	Núcleo Norte	712.000	22.950	689.050	84,5	582.250	71,6	4.171.167
VII	Núcleo Sur	555.000	18.920	536.080	79,5	426.293	65,8	2.803.845
VIII	Ctro E ER	363.000	5.700	357.300	37,0	132.240	38,2	505.674
IX	N LP-OBA	800.000	9.000	791.000	26,7	211.380	86,6	1.830.624
X	Ctro BA	390.000	4.600	385.400	12,6	48.448	76,3	369.807
XI	SO BA-S LP	190.000	3.300	186.700	24,2	45.210	66,9	302.343
XII	SE BA	285.000	3.200	281.800	9,8	27.511	65,0	178.822
XIII	SL	350.000	910	349.090	6,4	22.411	61,1	136.879
XIV	Cuenca Sal	137.000	2.250	134.750	26,4	35.640	75,9	270.580
XV	Otras	38.000	380	37.620	33,0	12.415	41,9	52.075
TOTAL		7.300.000	80.600	7.219.400	24,6	1.772.774	66,7	11.827.137

SORGO

Campaña 2021/22

Datos al: 27/04/2022

Zonas	Superficie (Ha)			Porcentual cosechado (%)	Hectáreas cosechadas	Rinde (qq/Ha)	Producción (Tn)
	Sembrada	Perdida	Cosechable				
I NOA	30.000	250	29.750	10,0	2.975	25,0	7.438
II NEA	274.000	5.800	268.200	23,0	61.686	36,2	223.571
III Ctro N Cba	85.000	2.600	82.400	18,0	14.832	42,0	62.343
IV S Cba	37.000	2.000	35.000	17,0	5.950	45,0	26.761
V Ctro N SFe	185.000	11.000	174.000	55,0	95.700	39,8	381.256
VI Núcleo Norte	30.000	2.100	27.900	40,0	11.160	53,8	60.015
VII Núcleo Sur	20.000	1.500	18.500	42,0	7.770	54,3	42.158
VIII Ctro E ER	80.000	4.500	75.500	50,0	37.750	32,9	124.079
IX N LP-OBA	49.000	1.000	48.000	19,0	9.120	39,0	35.554
X Ctro BA	12.000	1.100	10.900	15,0	1.635	37,9	6.198
XI SO BA-S LP	94.000	500	93.500	2,0	1.870	20,0	3.740
XII SE BA	13.000	450	12.550	5,0	628	25,0	1.569
XIII SL	50.000	1.200	48.800	17,0	8.296	33,2	27.520
XIV Cuenca Sal	26.000	800	25.200	15,0	3.780	36,5	13.811
XV Otras	15.000	350	14.650	15,0	2.198	34,3	7.548
TOTAL	1.000.000	35.150	964.850	27,5	265.349	38,6	1.023.560